

Utrecht 191

24 Augustus 1909

Jan Heeren Burgemeester
en Wethouders der gemeente
Utrecht (G)

Hiermede heb ik de eer
Uw College te beëdf
te verzoeken om
vergunning tot het
kopen van een woning
in de wijk Noordink
Teekening en beschrijving
gaan hierbij in duplo

Harog. u. l. en alle
~~W. D. D.~~

E. J. Wullink

N.B. In tweevoud.

BESCHRIJVING,

behoorende bij mijn verzoek d.d. 19 .. aan Burgemeester
en Wethouders van Hengelo (G.) om vergunning tot

1e. Op welk perceel (sectieletter en nummer) zal worden gebouwd?

Hoe groot zal de afstand van het gebouw van de naastbijgelegen wegen of straten zijn, alsmede van de naastbijgelegen gebouwen, ingeval deze aan anderen toebehooren?

2e. Hoe groot zal de vierkante oppervlakte van het gebouw binnen de muren zijn, bergplaatsen en stalling niet medegerekend?

3e. Hoe hoog is het hoogtepil van de vloer der benedenwoonvertrekken boven den aangrenzenden buitengrond?

Wat is de totale hoogte van het peil tot den bovenkant van de nok van het dak?

4e. Hoe groot is het aantal vertrekken?

5e. Welke zijn de afmetingen der vertrekken, trappen, gangen en portalen, *a.* lengte, *b.* breedte, *c.* hoogte van de vloer tot de onderkant der bovengelegen bintlaag?

6e. Wat zijn de afmetingen en hoe is de inrichting der privaten?

7e. Waar zijn de toegangswegen naar buiten en wat is de grootte daarvan?

8e. Hoe wordt voorzien in de behoefte aan drinkwater?

Sectie *ef* n^o 112. $\frac{t}{m}$
112^a. 612 en 436.
afstand van de weg
naal \pm 145 db zijn
afstand van het naast
bij gelegen gebouw 120 db

40 db²

De vloer komt 20 cm
boven de buitengrond
Uitvoering van peil
tot bovenkant nok
is 4 db

Het aantal vertrekken is 3

Kenken is $4 \times 3\frac{1}{2}$ db Kamer is
 $4 \times 2,35$ db Kleine Kenken $3 \times 2\frac{1}{2}$ db
Portaal $1 \times 4,05$ db
Hoogte van die vertrekken is 3 db

Fonstelsel

Daar een portaal
met deur van $2 \times 0,85$ db

Door een wandput waaraan
een pomp

9e. Hoe groot is de kortste afstand van het middel van watervoorziening tot mestvaalten, verzamelputten en leidingen van vuil en vuile vloeistoffen, en de grootste afstand tot de woning?

De kortste afstand is 0,10

10e. Hoe zijn diepten en zwaarten der fundeering en keldermuren; hoeveel komt het trasraam onder en boven peil en met welk materiaal zal worden gebouwd?

Grootste afstand 3,00

11e. Wat is de dikte van de opgaande buiten- en binnenmuren en uit hoedanig materiaal zullen die worden samengesteld?

Opbouw binnen diep 45 cm m. $1\frac{1}{2}$ steen om de 1e laag versnijde, Buiten diep 55 cm $1\frac{1}{2}$ steen om de 2e laag versnijde trasraam van klein steen 25 cm onder en 35 cm boven peil

12e. Welke zwaarte zullen de balklagen hebben, hoe groot is de onderlinge afstand der balken van hart op hart gemeten en hoe ver worden de uiteinden der balken ingemetseld en hoe verankerd?

Buiten 22 cm Binnen 16 cm van gebakken steen in kalkmortel

De balklage van 0,10 Peil afstand 60 cm ingemetseld 15 cm om den derde verankerd

13e. Hoe is de constructie der bekleding en waaruit bestaat de dakbedekking van het gebouw?

Sporen van 5 x 10 cm latten 2,75 x 5 cm waarop Cementpannen

14e. Hoe wordt voorzien in den afvoer van: rook, water, faecaliën en vuil?

Door gemetselde kanalen en riolen

15e. Hoe wordt voorzien in den toevoer van licht en lucht?

Door opschuifbare lichtramen

16e.
Er zal in alle opzichten aan de Bouwverordening voldaan worden

Aldus opgemaakt door mij,
aanvrager, den E. J. W. Allink 19

RUURLO, 26 Aug 1919.

Gehedelede heer
den Heer C.H. Tenckinck

Gehedelede heer!

Bij de terugzending der stukken van de aanvraag tot bouw van den Heer E.J. Wullink te Dongelo (G), deel ik U mede dat die stukken niet geheel in orde zijn, aangezien bij de beantwoording van vraag 9 gezegd werd, dat de afstand tusschen waterput tot de mestvaalt 8 Meter zal zijn, terwijl die in art. 13 van de Verordening op ten minste 10 Meter is bepaald waar om het plan niet kan worden goedgekeurd.

Met u begroeting
Hvd: Arn: H. Enklaar

Gemeente HENGELO (Gld.)

N^o

Hengelo (Gld.), den 25 September 1919

Onderwerp:

Broningwiel.

Fr 9

Bijlagen.

Hij deelen U mede, dat bij een
U vergunning hebben verleend tot het bouwen
van een woning in de dijkstoordink, overeenkom-
stig de met Uw vergoedingschrift van 4 Augustus j.l.
ingediende tekening en beschrijving, met dien
verstande evenwel, dat de afstand van
de melwaterput tot de meerkraal ten minste
10 el beten moet bedragen en overigens geheel
volgens de bouwverordening moet worden
gebouwd.

Wichmondse weg 36
Burgemeester en Wethouders van
Hengelo (Gld.):

A. Reijnt.

De Secretaris,
Chr. Mulder.

Regis. no. 25.

Aan
den Heer E. J. Kullink,

Alhier.

99
Loozevel

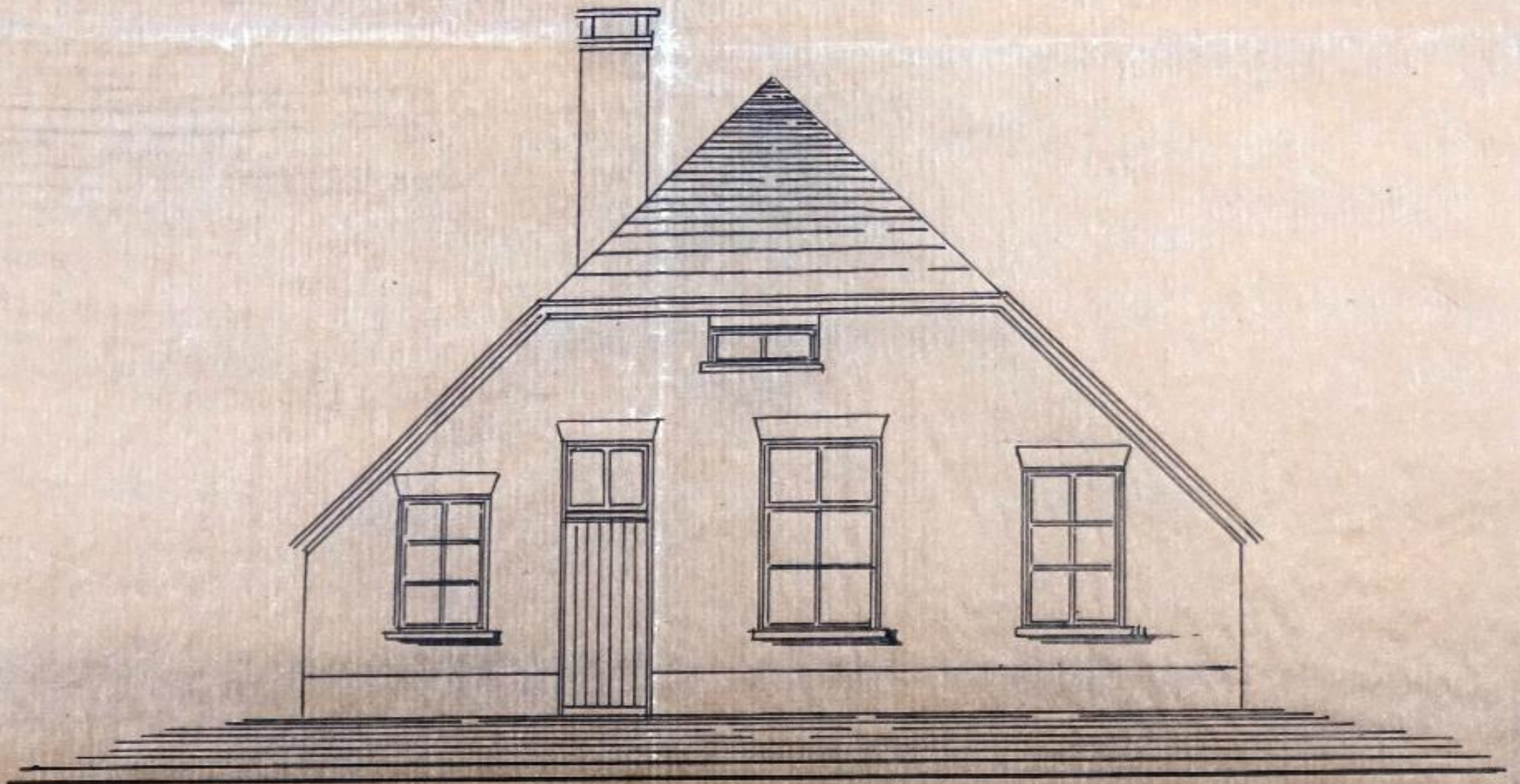

Lij-gevel



HHD0723

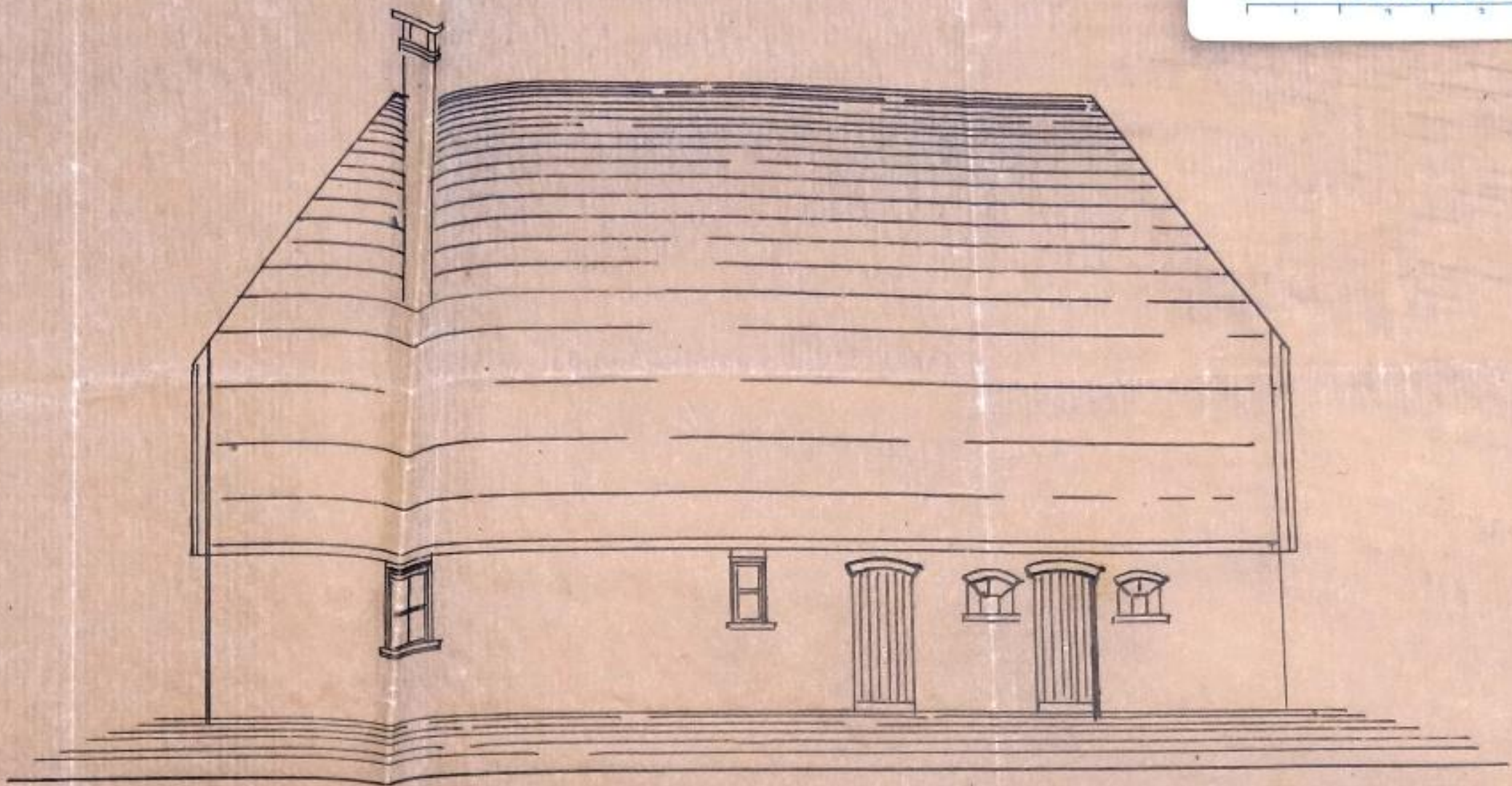

Platte Grond

